

臺灣大學智慧農業教學與研究發展中心 提供院內教師相關資源使用申請說明

為服務本院教師及提昇中心空間及設備資源利用率最大化，簡單說明中心現有資源，歡迎有需要的院內教師借用。

一、中心電腦教室：

1. 本中心電腦教室空間以提供電腦教學及學術性研討會或經本中心同意之正當集會活動。
2. 目前電腦教室共計 50 台桌機(型號為:ASUS M840MB, CPU:i7-8700、記憶體 8GB、獨立顯卡)、遠距教學設備等。
3. 109 學年度第二學期目前星期 1~3 皆還有空堂，歡迎老師排利用。
4. 檢附智慧農業教學與研究發展中心電腦教室借用辦法及借用申請表，供參，詳見附件一。



圖 1 智農中心電腦教室

二、多功能研討室：

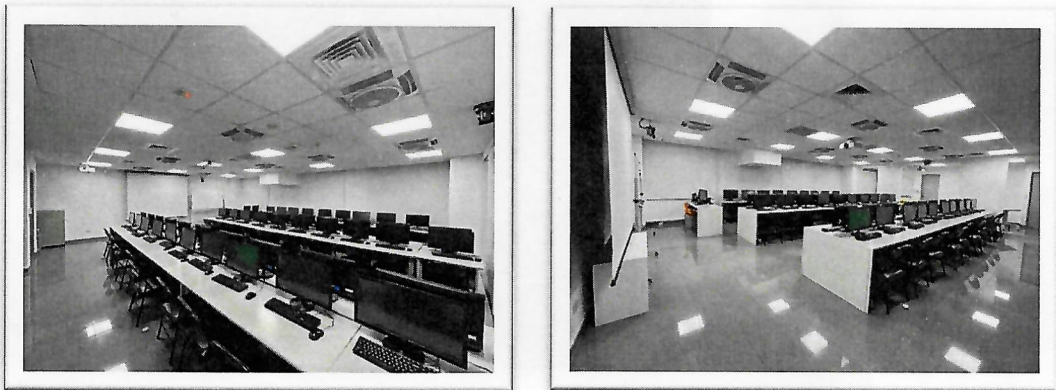

圖 2 智農中心多功能研討室

三、電腦機房與伺服器：

1. 中心機房以提供放置教學、研究及服務之電腦網路伺服器為原則，方式分為二種（1.自行提供伺服器者使用、2.使用本中心虛擬主機），詳見附件。
2. 另中心新購置一台工作站伺服器將規劃提供院內教師做初步、小量研究測試使用，之後將另提供申請說明。

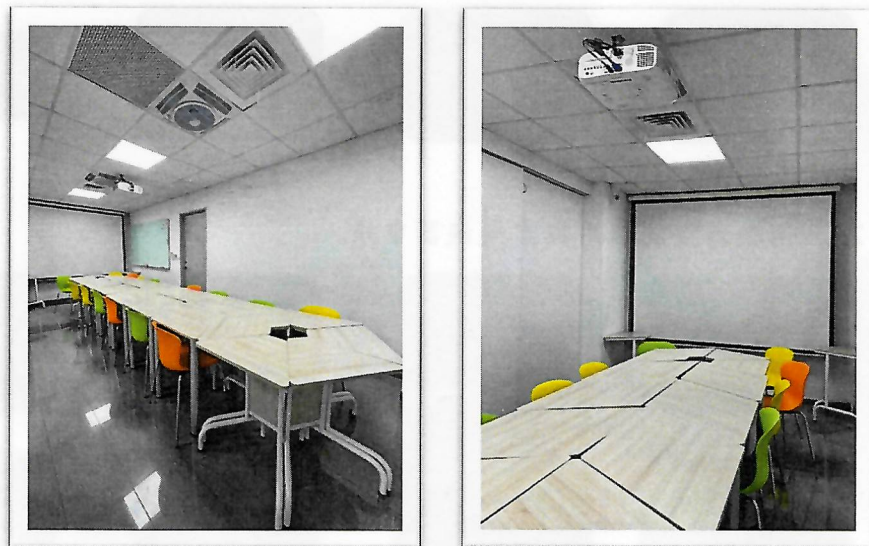
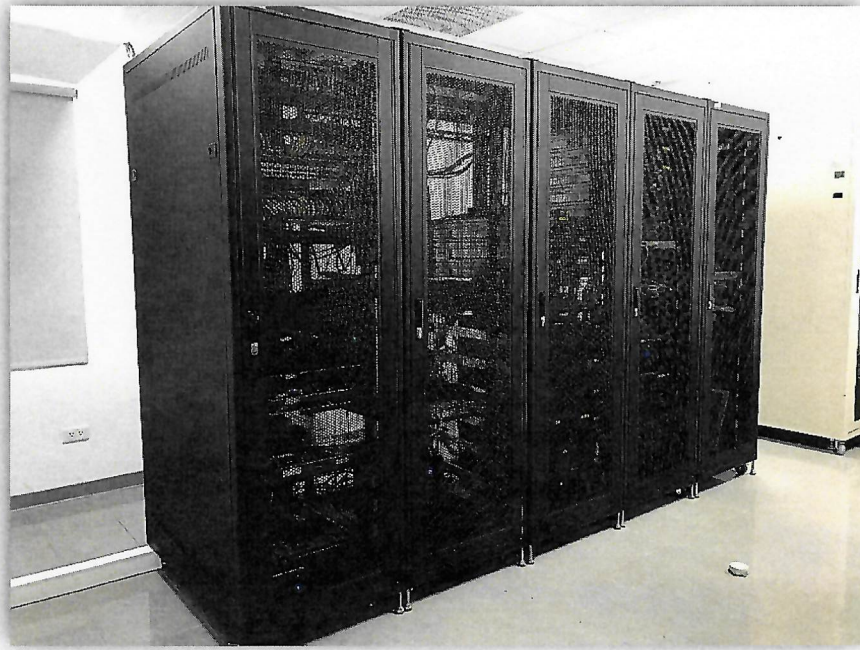

四、申請流程

1. 教室借用

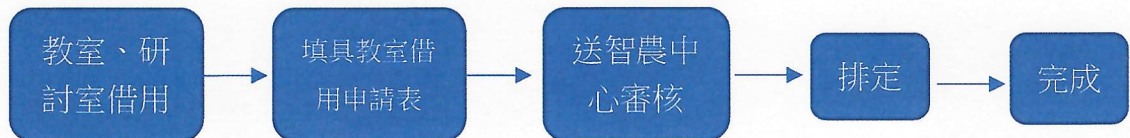

2. 伺服器空間租用與虛擬機器申請

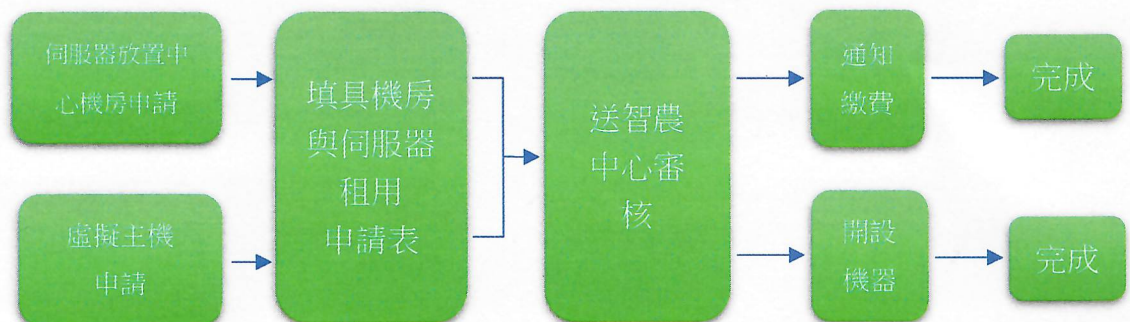

國立台灣大學生物資源暨農學院

智慧農業教學與研究發展中心電腦教室借用辦法

93年12月28日 本校2370次行政會議討論通過

109年04月28日本校3067次行政會議修正通過

- 第一條 國立台灣大學生物資源暨農學院（以下簡稱生農學院）智慧農業教學與研究發展中心電腦教室（以下簡稱本中心電腦教室）之管理及借用，悉依本辦法處理之。
- 第二條 本中心電腦教室空間以提供電腦教學及學術性研討會或經本中心同意之正當集會活動為原則。
- 第三條 凡申請借用本中心電腦教室者，應先填具申請書（備有格式），經本中心同意後，即繳納應繳費用之半數為訂金，餘額必須於活動開始前一日繳清。
- 第四條 本中心如有特殊需要必須收回使用時，應於兩星期前通知借用者放棄借用，並無息退還所繳之費用，借用者不得提出異議及請求賠償。
- 第五條 借用時間及收費標準如下：
- 借用時間
- 全日：上午八時至下午五時
 - 上午：上午八時至十二時
 - 下午：下午一時至五時
 - 晚間：晚間七時至十時（不得超過晚間十時）
- 收費標準
- 全日：10,000 元
 - 上午：5,000 元
 - 下午：5,000 元
 - 晚間：10,000 元
- 例假日及國定假日原則上不予出借（若有必要加收以上費用之50%）。
凡本校單位借用八折
生農學院及其所屬單位五折
本校教職員工生因公借用或學校正式開授課程且使用時間介於早上八點至下午五點者，經過申請並取得中心主任同意者免費。
- 第一條、借用單位如臨時放棄使用時，已繳納之費用概不退還，但因天災或不可抗拒之原因，致屆時無法使用時，可來函敘明理由，向本中心洽退原繳之費用。
- 第六條 借用者在使用教室時，應遵守電腦教室使用規則。如有毀損情事，應負損壞賠償之責任。
- 第七條 使用場地時，如須技術人員協助電腦網路之設定或安裝者，酌收技術服務費，耗材所需費用另計。

- 第八條 申請借用者，如逕自轉借他人，或使用事實與申請登記內容不符，違背政府法令或學校規定者，本中心有權立即停止借用，情節嚴重者並報校處理，已收之費用概不退還。
- 第九條 本中心電腦教室收入之百分之十五列為校管理費，另須百分之二十五水、電、垃圾處理費。
- 第十條 本辦法如有未盡事宜，悉依本校規定辦理。
- 第十一條 本辦法經本中心諮詢委員會議通過並經生農學院主管會議通過後，報本校行政會議通過後實施，修正時亦同。

臺灣大學智慧農業教學與研究發展中心

教室借用申請表

借用單位：_____ 申請日期：_____年 月 日

借用場地：

505 PC教室 506多功能教室

借用人：_____ 電話：_____ EMAIL：_____

授課教師：_____ 電話：_____ EMAIL：_____

使用日期(星期)/時間：_____年 月 日 星期_____ 午 時 分至 _____午 時 分

事由：_____

使用軟體名稱：_____

申請單位及主管蓋章：_____

-----以下由智慧農業教學與研究發展中心填寫-----

教室申請承辦人：_____

核計費用：_____

主任核示：_____

備註：

1. 借用教室，請在使用日一週前提出申請。
2. 借出之教室僅做教學用，勿做其他用途。

國立臺灣大學生物資源暨農學院 智慧農業教學與研究發展中心 機房伺服器管理辦法

99年6月24日 本中心第9次諮詢委員會議通過

99年10月25日 本院第83次主管會議修正通過

99年12月14日 本校2650次行政會議修正通過

108年9月9日 本院第100次主管會議修正通過

108年9月9日 本院第100次主管會議修正通過

108年10月1日 本校3052次行政會議修正通過

- 第一條 國立臺灣大學生物資源暨農學院（以下簡稱生農學院）智慧農業教學與研究發展中心電腦機房與伺服器（以下簡稱本中心）之管理及使用，悉依本辦法處理之。
- 第二條 本中心機房空間以提供放置教學、研究及服務之電腦網路伺服器為原則。
- 第三條 凡申請使用本中心機房者，應先填具申請書（備有格式），經本中心同意後，即繳費或訂定繳費合約。
- 第四條 機房使用分為自行提供伺服器與中心虛擬主機兩種方式，自行提供伺服器者其伺服器外型應為標準機架式(1U~5U)主機，使用者應負責安裝於指定機架上。
- 第五條 本中心如有特殊需要必須收回使用時，應於兩個月前通知使用者停止使用，並無息退還所預繳之費用，使用者不得提出異議及請求賠償。
- 第六條 研究計畫，使用本中心機房，收費標準如下：
自行提供伺服器者：以該伺服器電源供應器最大輸出功率計算，每年每千瓦新臺幣 35,000 元整。
使用本中心伺服器者：
1.凡以中心名義執行之研究計畫免收費用。
2.生農學院及其所屬單位教師每年每千瓦新臺幣 15,000 元整。
3.於鄭江樓之生機系教師每年每千瓦新臺幣 10,000 元整。
使用本中心虛擬主機：由生農學院補助相關設備，收費規定與院協調之。
- 第七條 申請使用者如臨時放棄使用時，已繳納之費用之退還，依校方相關法規規定辦理。但因不可抗拒之原因，致屆時無法使用時，可來函敘明理由，向本中心洽退預繳之費用。
- 第八條 申請使用者如中止使用，應負責還原其架設之伺服器空間。逾期未繳費或中止使用超過三個月未還原空間，本中心得依需求處理該伺服器，所造成之損失，使用者不得提出異議及請求賠償。
- 第九條 使用之伺服器，如須技術人員協助相關設定或安裝者，酌收技術服務費，耗材所需費用另計。
- 第十條 申請使用者，如逕自轉借他人，或使用事實與申請登記內容不符，違背政府法令或學校規定者，本中心有權立即停止使用，情節嚴重者並報校處理，已收之費用概不退還。
- 第十一條 本辦法如有未盡事宜，悉依本校規定辦理。
- 第十二條 本辦法經本中心諮詢委員會議、生農學院主管會議及本校行政會議通過後，自發布日施行。

國立臺灣大學生農學院 智慧農業教學與研究發展中心
電腦機房與伺服器租用申請表

借用時間	自民國 年 月 日(共計 年 月)		
用途	(包括計畫名稱、經費來源、服務項目與對象)		
設備	(包括伺服器廠牌、型號、財產編號、處理器、硬碟空間、記憶體大小、作業系統、資料庫與主要軟體)		
使用方式	單 價	數 量	小 計
自行提供伺服器	35,000	KW/年	
1. 凡以中心名義執行之研究計畫免收費用	免收費用	KW/年	
2. 生農學院及其所屬單位教師	15,000	KW/年	
3. 於鄭江樓之生機系教師	10,000	KW/年	
虛擬主機	由生農學院補助相關設備，收費規定與院協調之		
合 計			
其他說明			
核章	中心承辦人	中心主任	

茲申請以上機房伺服器空間,並願遵守 貴中心使用辦法之規定，所有使用軟體皆為合法，如有違反願負一切責任，敬請 惠予同意

此致

國立台灣大學生農學院智慧農業教學與研究發展中心

租用申請人：

聯絡人：

電話：

申請日期： 年 月 日

國立臺灣大學生物資源暨農學院
智慧農業教學與研究發展中心
虛擬機器(Virtual Machine)申請表

申請單位填寫	
(僅供本生農學院 相關單位申請)	<input type="checkbox"/> 生物資源暨農學院 : <input type="checkbox"/> 專業學院 : <input type="checkbox"/> 系所 : <input type="checkbox"/> 研究中心 : <input type="checkbox"/> 其他附設機構 : <input type="checkbox"/> 專案計畫 :
用途類型	<input type="checkbox"/> 網頁伺服器 80,443 <input type="checkbox"/> 遠端 SSH 連線 22 <input type="checkbox"/> 檔案伺服器 21 <input type="checkbox"/> 其他 :
用途說明	
備份方式	<input checked="" type="checkbox"/> 申請單位自行資料備份
作業系統配置	<input type="checkbox"/> CentOS6.9 <input type="checkbox"/> Ubuntu 18.04 LTS
承辦單位填寫	
運算規格配置	1 個 vCPU (處理器)、1GB RAM (記憶體)
硬碟空間配置	50GB Disk (硬碟儲存空間，含作業系統)
網路地址配置	IPv4 : 140.112.183. IPv6 : 2001:288:1001:____:____:

茲申請以上虛擬機器服務，並願遵守 貴中心之相關規定，所有使用軟體皆為合法授權，如有違反意願負一切責任，敬請 惠予同意

此致

國立臺灣大學生物資源暨農學院智慧農業教學與研究發展中心

主任核示：

使用單位：

負責人簽名：

承辦人：

聯絡人：

電話：

申請日期：

年 月 日